



GRUNDSCHULE
THADENSTRASSE



Einschulung 2019

Herzlich Willkommen in der
Grundschule Thadenstraße

Wir möchten Sie heute informieren über:

- Rhythmisierung
- Schwerpunkte
- Vorschule
- Das Haus der Familie
- Rand- und Ferienbetreuung
- Anmeldung Vorschule/Klasse 1

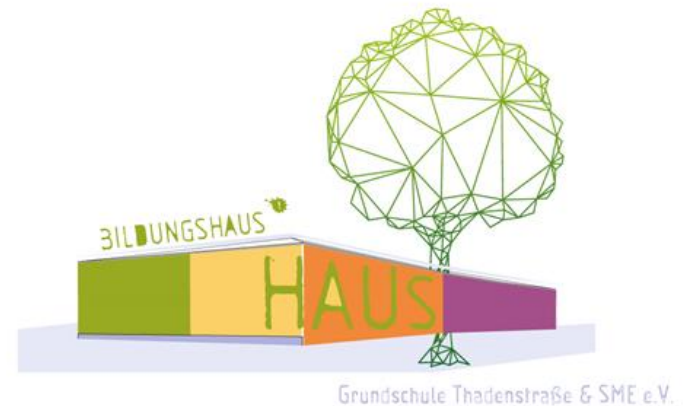

Wer wir sind

- 480 Schülerinnen und Schüler und ihre Eltern
- 45 Lehrerinnen und Lehrer
- 10 ErzieherInnen und 30 Honorarkräfte
- Kooperationspartner



		Montag	Dienstag	Mittwoch	Donnerstag	Freitag				
	07.00 - 08.00	kostenpflichtige Frühbetreuung								
1.	08.00 - 08.45	Ankommenszeit Jg. 1 / Unterricht / Lernzeit		Jeki Jg. 3	Ankommenszeit Jg. 1 / Unterricht / Lernzeit					
2.	08.45 - 09.30	Unterricht			Unterricht					
	09.30 - 10.00	Pause								
3.	10.00 - 10.45	Unterricht		Jeki Jg. 4	Jeki Jg. 2	Unterricht				
4.	10.45 - 11.30									
	11.30 - 11.45	Pause								
5.	11.45 - 12.30	Unterricht / Lernzeit				Klassenrat				
6.	12.30 - 13.15	Mittagessen VSK / Jg. 1 / 2 Mittagsfreizeit / Pause Jg. 3 / 4								
7.	13.15 - 14.00	Mittagessen Jg. 3 / 4 Mittagsfreizeit / Pause VSK / Jg. 1 / 2								
8.	14.00 - 14.45	Unterricht Jg. 1 / 3 / 4 Baui Jg. 1	Kurse Jg. 2	Päd. Angebot Jg. 1 / 2 Baui Jg. 1	Kurse Jg. 3 / 4	Unterricht Jg. 1 / 3 / 4 Baui Jg. 1	Kurse Jg. 2	Unterricht Jg. 1 / 2 Baui Jg. 1	Kurse Jg. 3 / 4	Betreuungszeit
9.	14.45 - 15.30									
10.	15.30 - 16.00	Betreuungszeit								
	16.00 - 18.00	kostenpflichtige Spätbetreuung – Ferienbetreuung Mo bis Fr 07.00 – 18.00 Uhr								

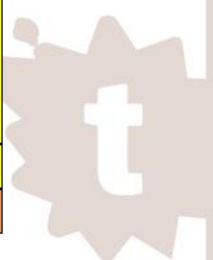

Wir sind Kulturschule

- Kreativität und Ausdrucksfähigkeit entfalten
- Programm Kulturschule
Förderung der Gabriele Fink Stiftung
- Präsentation und Wertschätzung
- regelmäßige Ausstellung und Schulfeiern
- JeKi - Jedem Kind ein Instrument
- Kursangebote Musik, Kunst, Theater, Medien
- Forschendes Lernen mit Werkschau



Soziales Lernen

- Klassen - Teams / „BezugserzieherInnen“ in Jg. 1
- Life Skills als Unterrichtsthema im Spiralprinzip
- Schulvertrag
- Klassenrat
- Jahrgangsräte
- Spezifische Entwicklungsunterstützung im Bedarfsfall



Inklusion

- Gemeinsamer Unterricht
- Jahrgangsteams: LehrerInnen, Erzieherinnen und SozialpädagogInnen
- Individuelles Fördern und Fordern
- Bei Unterstützungsbedarf gezielte Beratung und Fördermaßnahmen
- Kooperation mit dem ReBBZ Altona



Vorschule

- Heranführung an die **Organisationsform** und **Arbeitsweisen** der Grundschule
- Unterstützung der emotionalen, kommunikativen, kognitiven und motorischen **Schulfähigkeit**
- Lernen in Sinnzusammenhängen
- **Soziales Lernen** in Pausenzeiten und täglichen Freispielphasen



Das Haus der Familie

- Mitgestaltung des Ganztags
- Außerschulischer Lernort
- Früh- und Spätbetreuung
- Ferienbetreuung/-programm
- Anmeldeverfahren

Haus der Familie

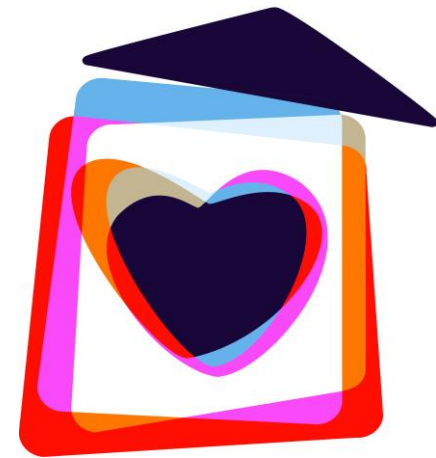

Termine bis zur Einschulung in 2019

- Januar: bis 25.1. Anmeldung
- April: Mitteilung VSK/Klasse 1
- April/Mai: Anmeldung Betreuung
- Mai/Juni: Schnuppertage
- 08. August: Elternabend
- 13. August: Einschulung Klasse 1
- 14. August: Einschulung VSK





**VIELEN DANK FÜR IHRE
AUFMERKSAMKEIT!**